

TORRE III

DEPARTAMENTO 2 DORMITORIOS TIPO A

- ____ Dormitorio principal en suite
- ____ Dormitorio familiar
- ____ Baño familiar
- ____ Living-Comedor
- ____ Cocina con lavadero
- ____ Dormitorio y baño de servicio
- ____ Balcón con parrilla
- ____ Cochera y baulera en subsuelo

SARGENTO BENÍTEZ

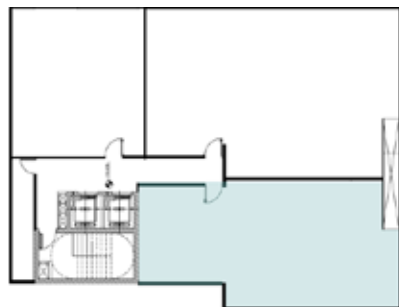

CAPELLANES DEL EJÉRCITO



Área propia	91,13 m ²
Coche	12,44 m ²
Baulera	4,55 m ²
Zonas comunes	65,77 m ²
ÁREA TOTAL CONSTRUIDA	173,88 m²

DESARROLLA

GRUPO
barcelona

CONSTRUYE

bcn
CONSTRUCCIONES

PROYECTO Y DIRECCIÓN DE OBRA

carlos a jiménez
arquitecto
estarq
estudio de arquitectura

CONTACTO

Avda. Santísima Trinidad esq. Capellanes del Ejército
Teléfonos: (021) 622 935 - (021) 228 478
E-mail: info@torresmirador.com
www.torresmirador.com

TORRE III

DEPARTAMENTO 2 DORMITORIOS TIPO B

- Dormitorio principal en suite
- Dormitorio familiar
- Baño familiar
- Living-Comedor
- Cocina con lavadero
- Dormitorio y baño de servicio
- Balcón con parrilla
- Cochera y baulera en subsuelo

SARGENTO BENÍTEZ

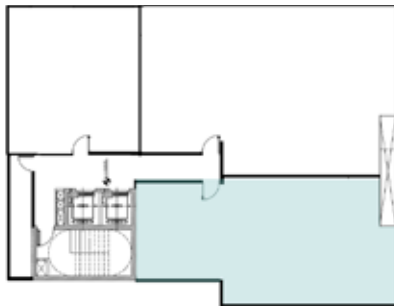

CAPELLANES DEL EJÉRCITO

Área propia	91,13 m ²
Cochera	12,44 m ²
Baulera	4,55 m ²
Zonas comunes	65,77 m ²
ÁREA TOTAL CONSTRUIDA	173,88 m²



DESARROLLA

GRUPO
barcelona

CONSTRUYE

bcn
CONSTRUCCIONES

PROYECTO Y DIRECCIÓN DE OBRA

carlos a jiménez
arquitecto
estarq
estudio de arquitectura

CONTACTO

Avda. Santísima Trinidad esq. Capellanes del Ejército
Teléfonos: (021) 622 935 - (021) 228 478
E-mail: info@torresmirador.com
www.torresmirador.com

TORRE III

DEPARTAMENTO 2 DORMITORIOS TIPO E

- _____ Dormitorio principal en suite
- _____ Dormitorio familiar
- _____ Baño familiar
- _____ Living-comedor
- _____ Cocina con lavadero
- _____ Dormitorio y baño de servicio
- _____ Balcón con parrilla
- _____ Cochera y baulera en subsuelo

SARGENTO BENÍTEZ

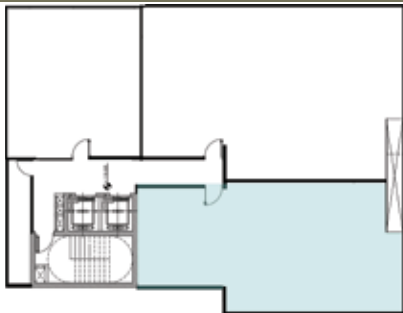

CAPELLANES DEL EJÉRCITO

Área propia	94,03 m ²
Cochera	12,44 m ²
Baulera	4,55 m ²
Zonas comunes	65,77 m ²
ÁREA TOTAL CONSTRUIDA	176,79 m²



DESARROLLA



CONSTRUYE



PROYECTO Y DIRECCIÓN DE OBRA



CONTACTO

Avda. Santísima Trinidad esq. Capellanes del Ejército
Teléfonos: (021) 622 935 - (021) 228 478
E-mail: info@torresmirador.com
www.torresmirador.com